

Pelatihan *Regulatory Impact Assessment*

1 - 2
AGUSTUS
2017

Pendaftaran
ditutup seminggu
sebelum pelatihan!

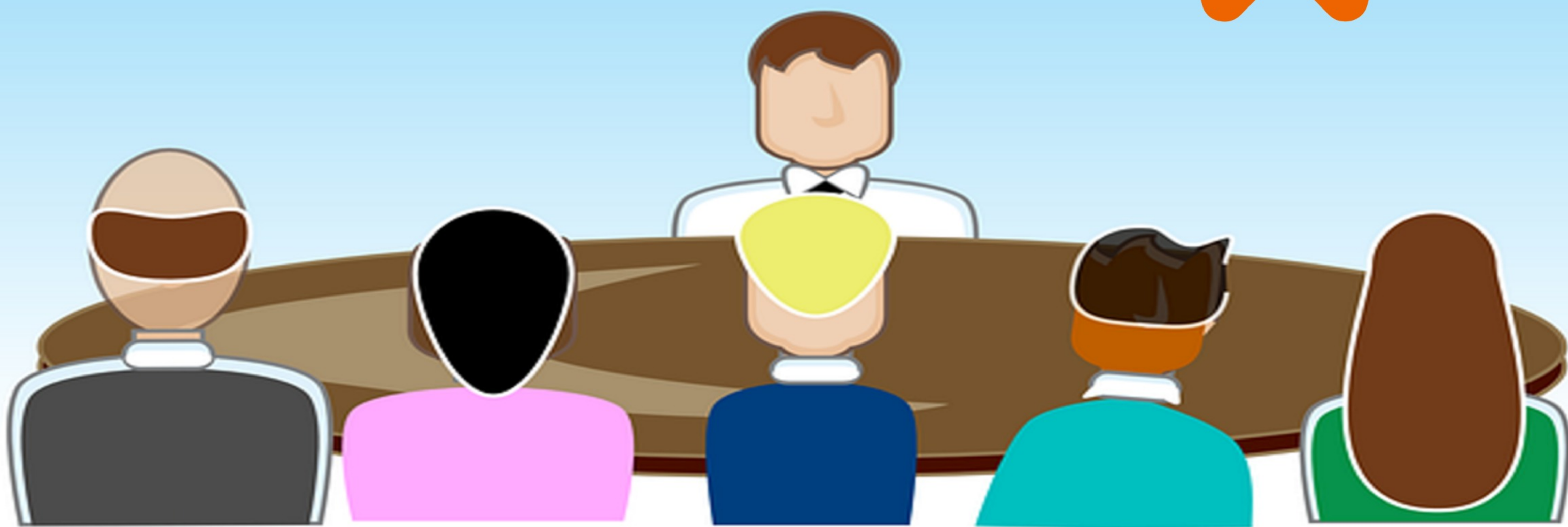

Alasan mengikuti pelatihan ini?



Pelatihan ini bertujuan untuk meningkatkan wawasan dan pemahaman peserta mengenai penerapan metode *Regulatory Impact Assesment* (RIA) dalam rangka penyusunan suatu peraturan atau kebijakan pemerintah. RIA berguna bagi praktisi, akademisi, maupun mahasiswa. Pelatihan ini terbuka untuk umum, namun diutamakan minimal lulusan D3/S1.



Lama Pelatihan

Pelatihan RIA ini terdiri dari 16 sesi yang diselenggarakan selama 2 hari. Satu sesi = 45 menit. Pelatihan dilaksanakan di Gd. Diklat LPEM FEB UI.



Pengajar

1. Kiki Verico, Ph.D
2. Dr. Surjadi
3. M. Shauqie Azhar, MPP



Peserta dan Investasi

Kuota peserta minimal terselenggaranya pelatihan ini adalah 10 orang. Investasi sebesar Rp3.000.000,- (termasuk makan siang, snack, *training kit*, dan sertifikat).

☰ Materi Pelatihan

Pengantar

Materi 1: Reformasi Regulasi (2)

Materi 2: Metode *Regulatory Impact Assessment* (6)

Materi 3: Studi Kasus: *Cost-Benefit Analysis* (6)

Materi 4: RIA Statement (4)



Info dan Pendaftaran

Budhi Ismayadi
0856 1764 402
budhi21@gmail.com

Wahyu Pramono
0813 1665 5241

wahyu_pramono27@yahoo.com

Diselenggarakan oleh:



LPEM FEB UI

DAFTAR HARI INI!

Tautan untuk mendaftar:
<https://goo.gl/ikCgjk>